

PLAN DE SITUATION

Mentions	AF: Oui <input type="checkbox"/> Non <input checked="" type="checkbox"/>
	RPTB: Oui <input type="checkbox"/> Non <input checked="" type="checkbox"/>
	IA: Oui <input type="checkbox"/> Non <input checked="" type="checkbox"/>
	IR: Oui <input type="checkbox"/> Non <input checked="" type="checkbox"/>

Commune : Pont-en-Ogoz

Propriétaires : Sottas Suzanne
Société coopérative de laiterie de Gumefens-Avry

Bien(s)-fonds	Surface(s)
18	3'807 m ²
20	2'235 m ²

Adresse : La Trotse

Plan(s) : 1 Echelle : 1 / 1000 Coordonnées : E = 2'571'870 N = 1'169'440

Bulle, le 31 mars 2022

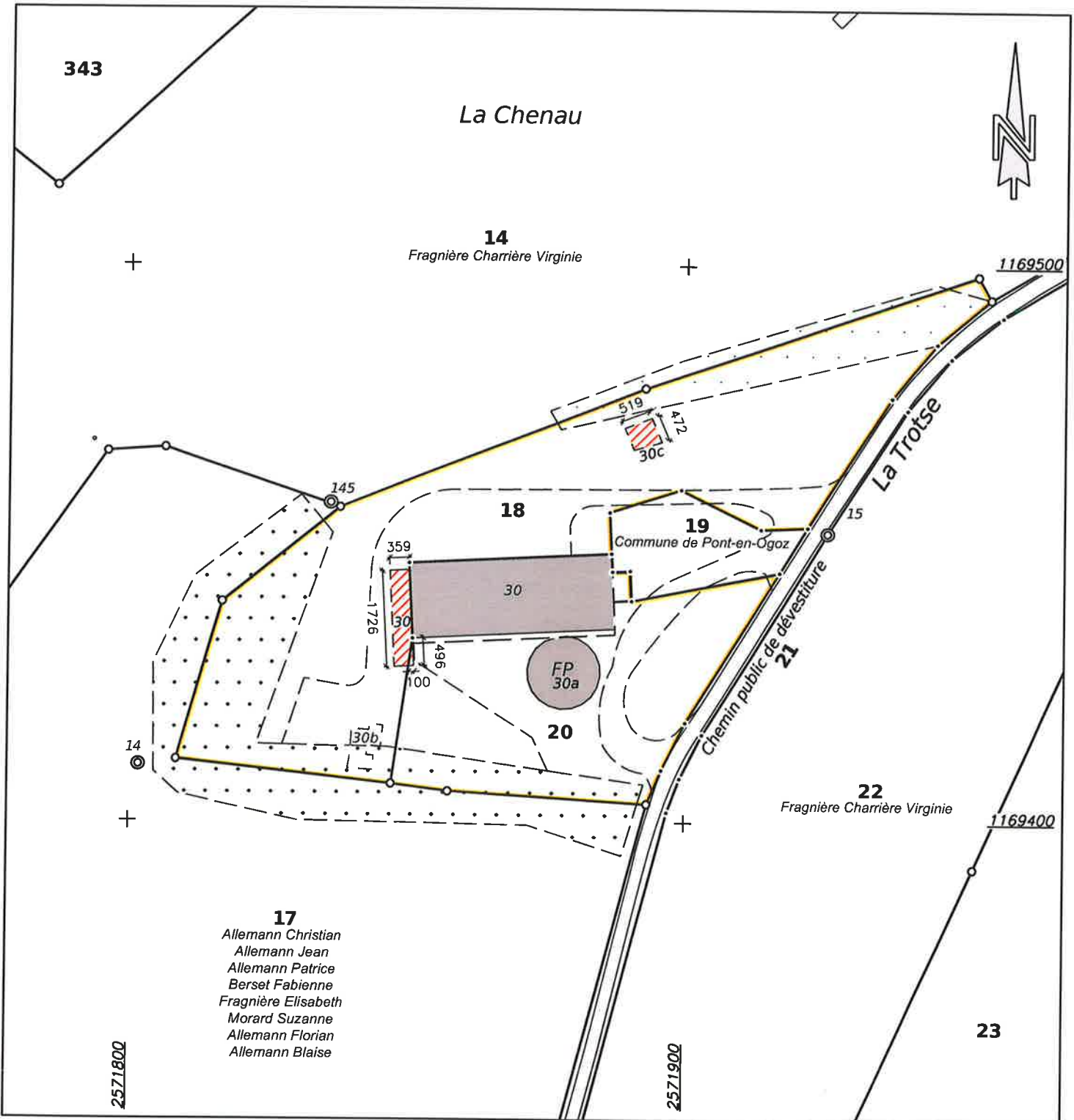

Handwritten signature or initials in blue ink.

Jacques Genoud, géomètre officiel
Rue du Pays-d'Enhaut 16
1630 BULLE | 026 912 66 77
bulle@omnidata.ch | www.omnidata.ch